8/25 km | 2/7 h | Helppo

#oulankajoki #landofnationalparks #oulangankansallispuisto #oulanka

TOP 3

1. Jokilaakson rikkumaton hiljaisuus
2. Hiekkatörmät ja kalliorinteet
3. Veden pyöristämät hiekkarannat kasveineen

Kiutakönkään suvanto –Jäkälämutka

Melontareitti Oulangan kansallispuistossa

Oulangan kansallispuiston sydämessä levollisesti virtaava ja mutkitteleva Oulankajoki lumoaa melojan kauniilla jokiluonnollaan. Melontareittiä reunustavat kynttiläkuusimetsät, uimaan houkuttelevat hiekkarannat ja kasvierikoisuudet.

Oulankajoen ainutlaatuinen jokilaakso avautuu kävijälleen levollisuuden tyyssijana, jossa erämaan tuntu on helposti koettavissa. Joen vuosituhansien saatossa muovaamat hiekkarannat ja -törmät ovat useiden harvinaisten kasvilajien koti.Reitti melotaan yleensä päiväretkenä, mutta kauniin joen varrella voi myös yöpyä.

Reitin voi lyhentää päättämällä melonnan Nurmisaarenniemeen. Jokivarren hiekkarannoilla on useita tulentekopaikkoja, laavuja sekä autiotupa, Ansakämppä. Nurmisaarenniemi on yksi tunnelmallisimmista taukopaikoista mataline hiekkarantoineen ja rehevine tulvaniittyineen.

KÄYTTÖAIKA: Kesä-lokakuu.

KESTO: Nurmisaarenniemeen n. 2 h Jäkälämutkaan n. 7 h.

VAATIVUUS: Helppo.
Soveltuu perheille ja aloitteleville melojille. Melontamatkaksi voi valita 8 tai 25 km. Reitillä ei ole koskiosuuksia, vaan joki mutkittelee rauhallisesti virraten koko matkan. Paikoin virtaus voi olla nopeampaa. Riippuen retken ajankohdasta veden määrä vaihtelee ja paikoin pitää olla tarkkana matalikkojen kanssa.

LÄHTÖPAIKKA: Mataraniemen lähtöpiste, noin yksi kilometri luontokeskukselta.

PÄÄTÖSPAIKKA: 8 km: Nurmisaarenniemi tai 25 km: Jäkälämutka, Jäkälämutkantien päässä.

REITTIMERKINTÄ:
Jokainen taukopaikka on merkitty selkeästi kyltein, joissa kerrotaan paikan nimen lisäksi jäljellä oleva matka Jäkälämutkaan.

VARUSTEET:
Kanootti, kajakki tai SUP-lauta. Pelastusliivi, veden- ja tuulenpitävä vaatetus, taukoevästä ja juotavaa, wc-paperia, ensiapuvälineet, tulentekoa varten tulitikut ja puukko. Kiinnitä varusteet kanoottiin vedenpitävässä pussissa tai kuivasäkissä.

TURVALLISUUS:
- Hätätilanteessa soita 112.
- Käytä aina pelastusliiviä!
- Vesillä liikkujien tulee olla uimataitoisia.

Lisää tietoa Retkeilyn ABC:sta:
luontoon.fi/retkeilynabc

SÄÄNNÖT JA OHJEET:
- Reitillä ei ole jäteastioita. Ruoantähteet kuivakäymälään, loput roskat matkaan.

Lue lisää:
luontoon.fi/roskatonretkeily
- Tulenteko sallittu vain rakennetuilla tulentekopaikoilla. Metsäpalovaroituksen aikana tulenteko kielletty hormittomilla tulentekopaikoilla.

Kansallispuiston säännöt:
www.luontoon.fi/oulanka/ohjeetjasaannot

Suomen ja Venäjän välinen rajavyöhyke alkaa melontareitin päätepisteen, Jäkälämutkan, jälkeen. Rajavyöhyke on merkitty köysin ja varoituksin. Rajavyöhykkeellä liikkuminen on kiellettyä ilman rajavyöhykelupaa.

METSÄHALLITUS LUONTOON.FI RETKIKARTTA.FI

Vipuvoimaa EU:lta 2014–2020 POHJOIS-POHJANMAA Council of Oulu Region

Melontareitti: Kiutakönkään suvanto – Jäkälämutka

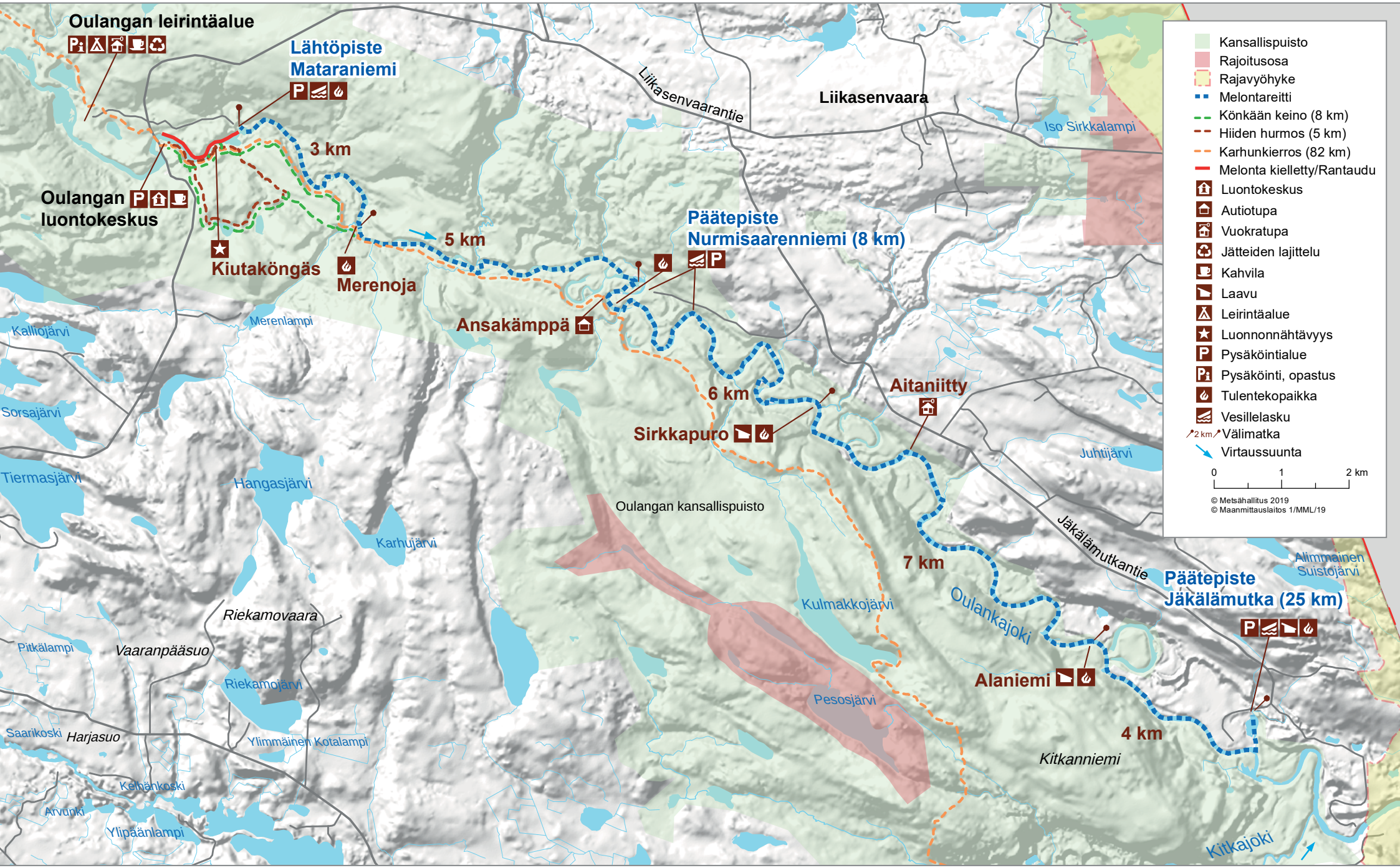

METSA.FI LUONTOON.FI RETKIKARTTA.FI

YHTEYSTIEDOT
Oulangan luontokeskus, puh. 0206 39 6850 | oulanka@metsa.fi