1939/623/2003

METSÄHALLITUKSEN PÄÄTÖS
Koivusuon luonnonpuiston järjestyssäännöstä

Päätöksen voimassaoloaika: 20.5.2005 - toistaiseksi

Annettu Vantaalla 20.5.2005

Koivusuon luonnon puiston järjestyssääntö

Metsähallitus on luonnonsuojelulain (1096/96) 1 8 ja 20 §:n nojalla antanut seuraavan Ilomantsi n kunnassa sijaitsevaa Koivusuon luon nonpuistoa koskevan järjestyssäännön.

Koivusuon luonnonpuisto on perustettu 1.1.1982 voimaantulleella lailla (674/ 198 1) ja sen rauhoituksesta, hallinnasta ja hoidosta on säädetty asetuksella (932/ 1981) (muutos 12/1995). Järjestyssääntöön on otettu perustamissäädöksistä sekä luon nonsuojelulaista (1096/1996) johtuvat määräykset. Lisäksi järjestyssäännössä on määräyksiä, jotka Metsähallitus on luonnon puiston hallinnosta vastaavana viranomaisena maanomistajan ominaisuudessa oikeutettu ja velvollinen antamaan.

Luonnonpuiston alueen muodostavat perustamislain (674/1981) liitekarttaan merkityn rajauksen sisällä olevat valtion omistamat maa- ja vesialueet. Tämä järjestyssääntö koskee myös niitä alueita, jotka on myöhemmin liitetty tai tullaan liittämään luonnonpuistoon kuuluviksi.

Luonnonpuisto on perustettu säilyttämään itäsuomalaista suo- ja metsäluontoa koskemattomana tutkimusalueena.

Yleiset kiellot (laki 1096/96 13 §)

1. Luonnon puistossa liikkuvien on kaikin tavoin varottava vahingoittamasta ja turmelemasta kasvillisuutta ja muuta luontoa. Eläinten tappaminen, pyydystäminen ja hätyyttäminen, kivien ja maa-ainesten ottaminen sekä kasvien tai niiden osien ottaminen on kielletty. Kiellettyä on myös luonnon roskaaminen, muita ihmisiä häiritsevä toiminta, rakennuksien, rakennelmien tai niiden raunioiden vahingoittaminen sekä koirien, kissojen tai muiden eläinten päästäminen irralleen.

Liikkumista koskevat rajoitukset (laki 1096/96 18 §)

2. Luonnonpuiston alueella liikkuminen on sallittu ainoastaan sen läpi kulkevalla merkityllä retkeilyreitillä. Muuten alueella liikkuminen on kielletty ilman Metsähallituksen kirjallista lupaa. Tämä rajoitus ei kuitenkaan koske Ilomantsin kunnan vakinaisia asukkaita, kun he liikkuvat luonnonpuistossa marjastaakseen tai sienestääkseen. Moottorikäyttöisten kulkuneuvojen käyttö samoin kuin ilma-alusten laskeutuminen luonnonpuistoon on kielletty.

Tulenteko ja leiriytyminen (laki 1096/96 18 §)

3. Tulenteko ja leiriytyminen on kielletty.

Marjastus ja sienestys (asetus 12/95 6 §)

4. Ilomantsin kunnan vakinaiset asukkaat saavat luonnonpuistossa poimia marjoja ja sieniä.

Kalastus

5. Kalastus on kielletty

Metsästys

6. Metsästys on kielletty.

Metsähallituksen luvalla sallitut toimet (asetus 932181 5 §)

7. Metsähallitus voi myöntää luvan tieteellisessä tai opetuksellisessa tarkoituksessa tapahtuvaan rauhoitusmääräyksistä poikkeamiseen, mikäli se ei merkittävästi muuta alueen luonnon tilaa. Tällaista lupaa on haettava kirjallisesti Metsähallituksesta.

Muut määräykset

8. Liikkumista, tulentekoa, leiriytymistä, moottorikäyttöisten kulkuneuvojen käyttöä sekä ilma-alusten laskeutumista koskevat rajoitukset eivät koske puiston valvonta- ja huoltotehtävissä eivätkä poliisi-, pelastuspalvelu-, rajavartio-, kulontorjunta- tai vastaavissa viranomaistehtävissä liikkuvia (asetus 932/81 5 §).

9. Luonnonpuistoa koskevan asetuksen ja tämän järjestyssäännön sisältämät säädökset, joiden mukaan eräät toimen piteet luonnon puistossa sallitaan, eivät perusta kenellekään laajempaa oikeutta kuin mitä asianomaiselle muuten kuuluu (asetus 932/81 7 §).

10. Luonnonsuojelua valvovalla viranomaisella ja luonnonsuojelualueen vartijalla on Koivusuon luonnonpuistoa koskevan lain (674/1981) 8 §:n mukaan oikeus ottaa haltuunsa metsästys-, keräily- tai muut välineet, joita on käytetty tai aiotaan käyttää vastoin luonnonpuistossa noudatettavia säännöksiä tai määräyksiä. Sama haltuunotto-oikeus koskee myös luonnonpuistosta luvattomasti pyydettyjä eläimiä, luvattomasti otettuja kasveja sekä kaikkea muuta sellaista, mitä luonnonpuistosta on kielletty ottamasta tai siellä käyttämästä.

11. Tämä järjestyssääntö kumoaa Metsähallituksen 14.6.1985 antaman Koivusuon luonnonpuiston järjestyssäännön.

Muutoksenhaku

Tähän päätökseen tyytymätön saa hakea siihen valittamalla muutosta Kuopion hallinto-oikeudelta siten kuin hallintolainkäyttölaissa (58611996) säädetään.

Valitusosoitus on liitteenä.

Päätöksen tiedoksianto

Tämä päätös saatetaan tiedoksi yleistiedoksiantona. Päätös pidetään nähtävänä 1.7.2005 saakka Metsähallituksen keskusyksikössä, Vernissakatu 4, 01300 Vantaa sekä Metsähallituksen internet-sivuilla osoitteessa www.metsa.fi. Asiakirjan nähtäväksi asettamisesta ilmoitetaan virallisessa lehdessä 25.5.2005 sekä lisäksi seuraavissa sanomalehdissä: Karjalainen, Pogostan sanomat.

LuontopalvelujohlaJa Rauno Väisänen

Ylitarkastaja Heikki Ravela

LIITE: Kartta Koivusuon luonnonpuistosta

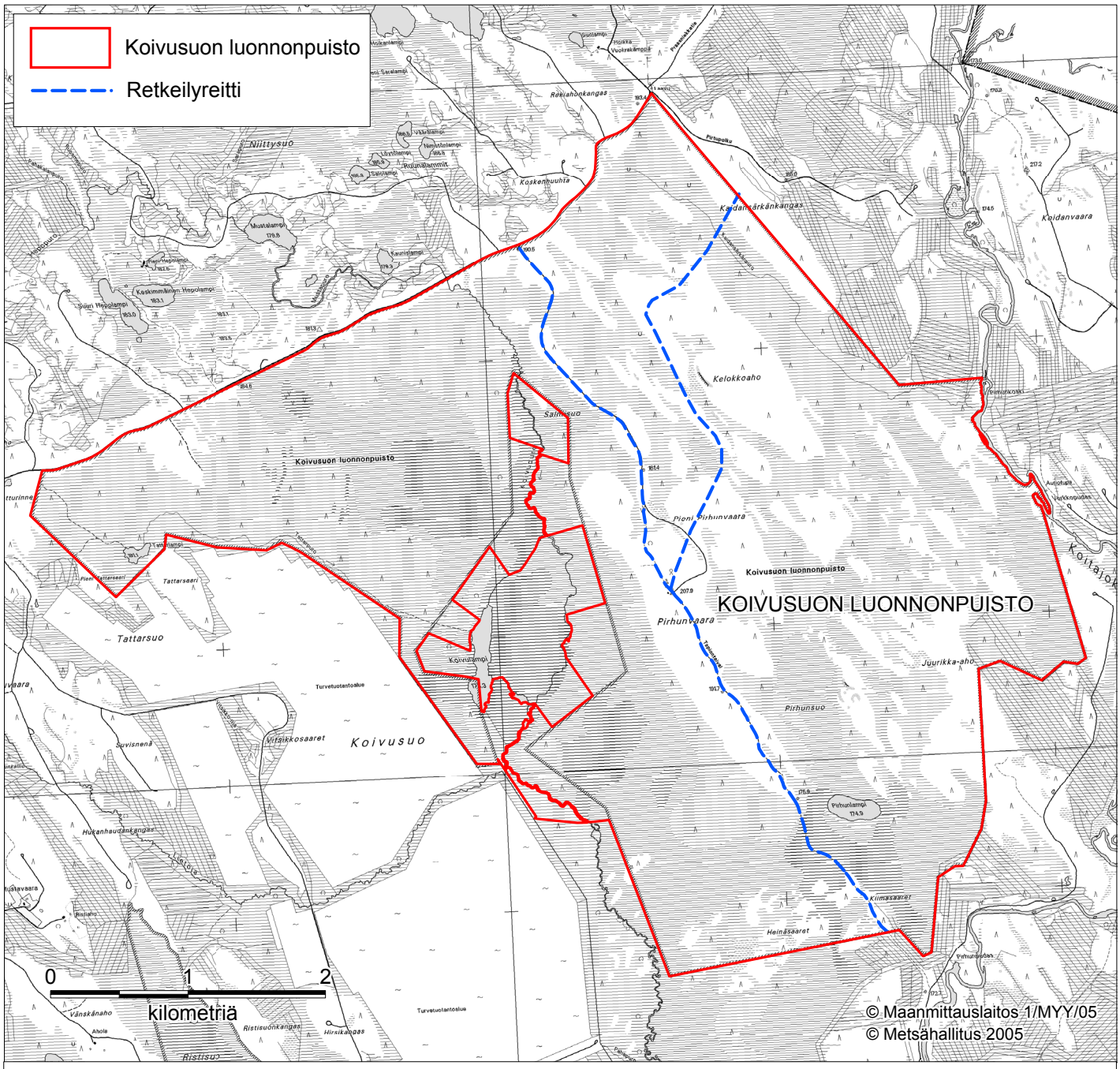

LIITE KOIVUSUON LUONNONPUISTON JÄRJESTYSSÄÄNTÖ

Ilomantsi